

Organigramm Beteiligungsverhältnisse

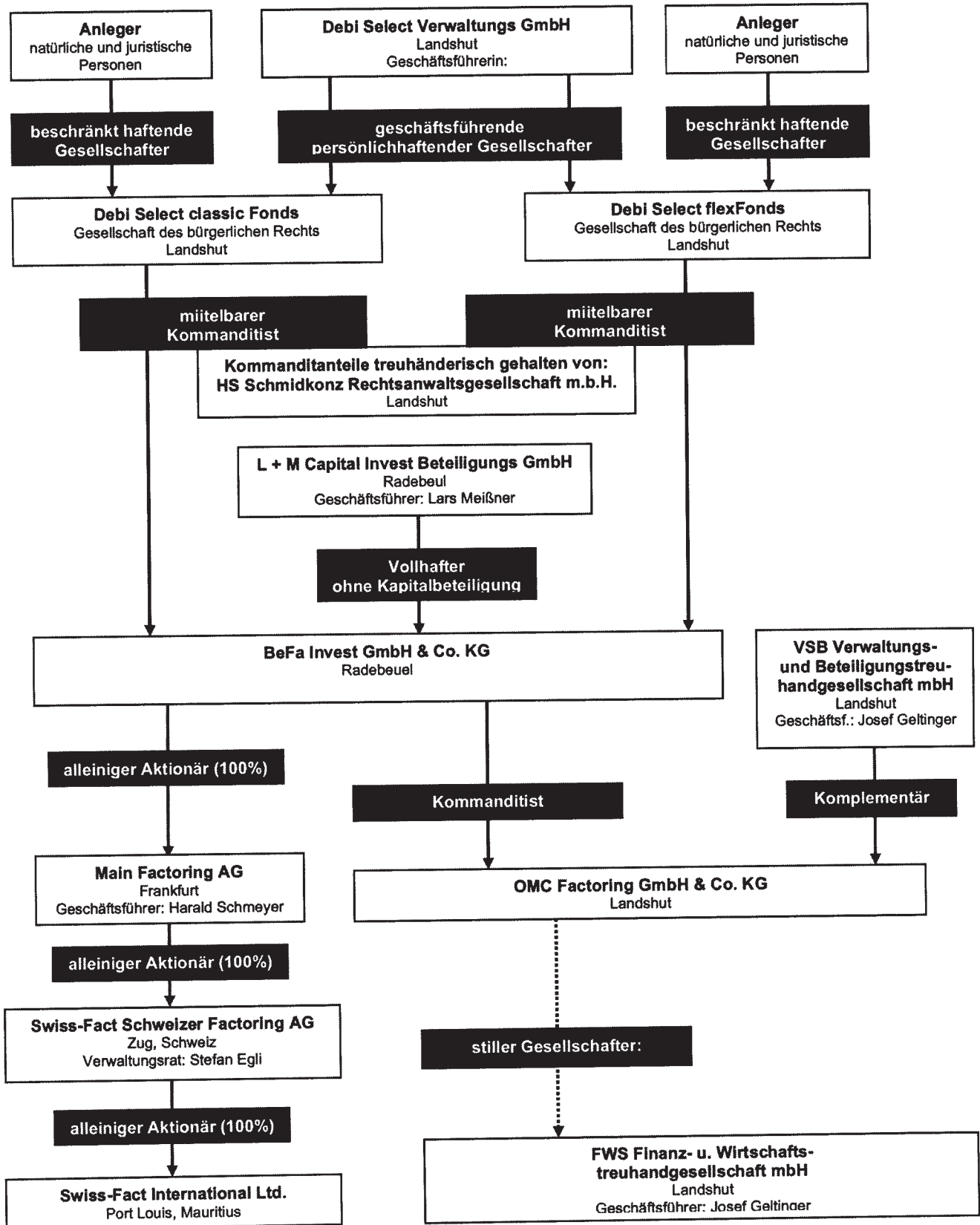

Organigramm Beteiligungsverhältnisse - Veränderungen

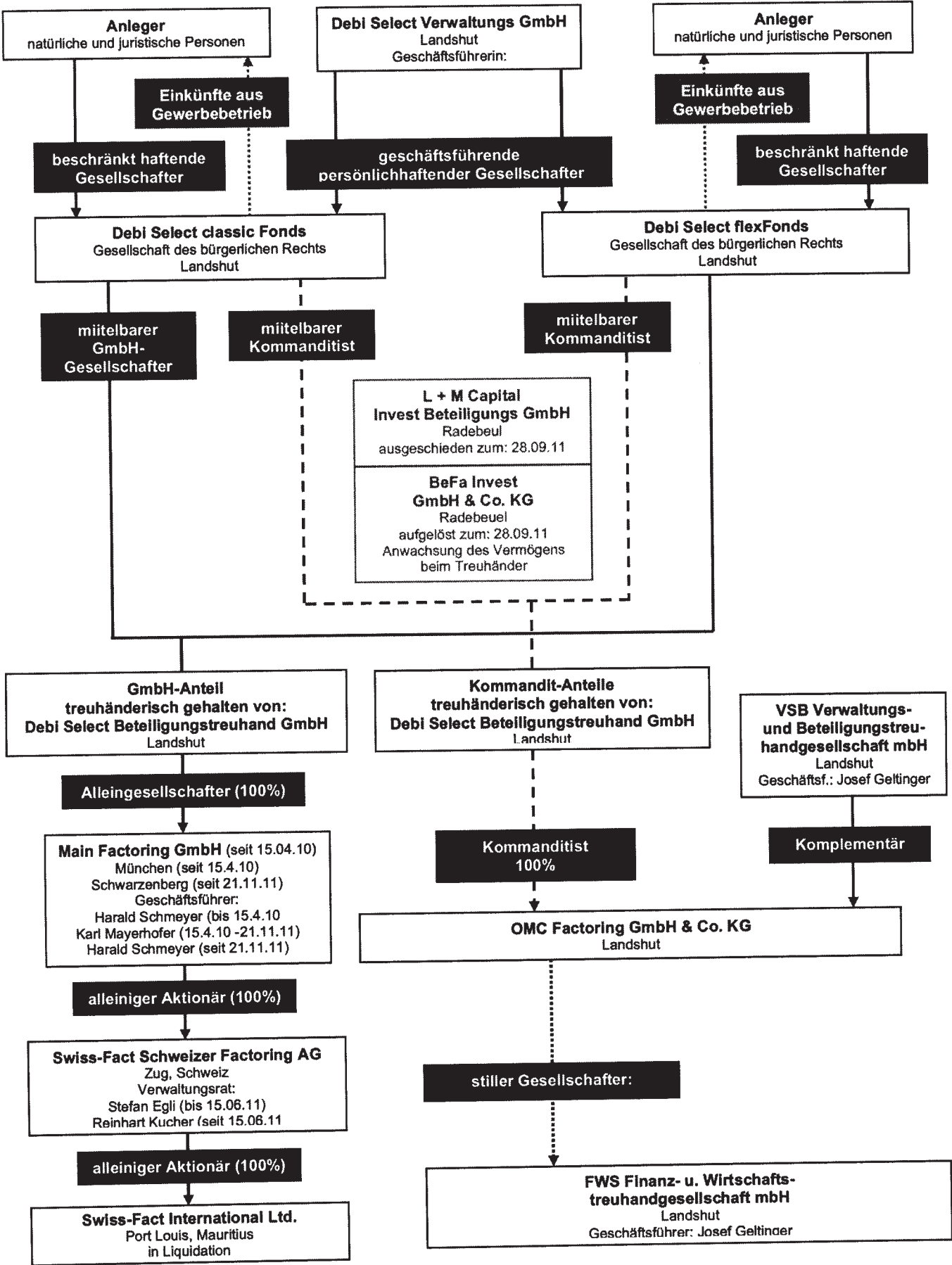

Organigramm Beteiligungsverhältnisse

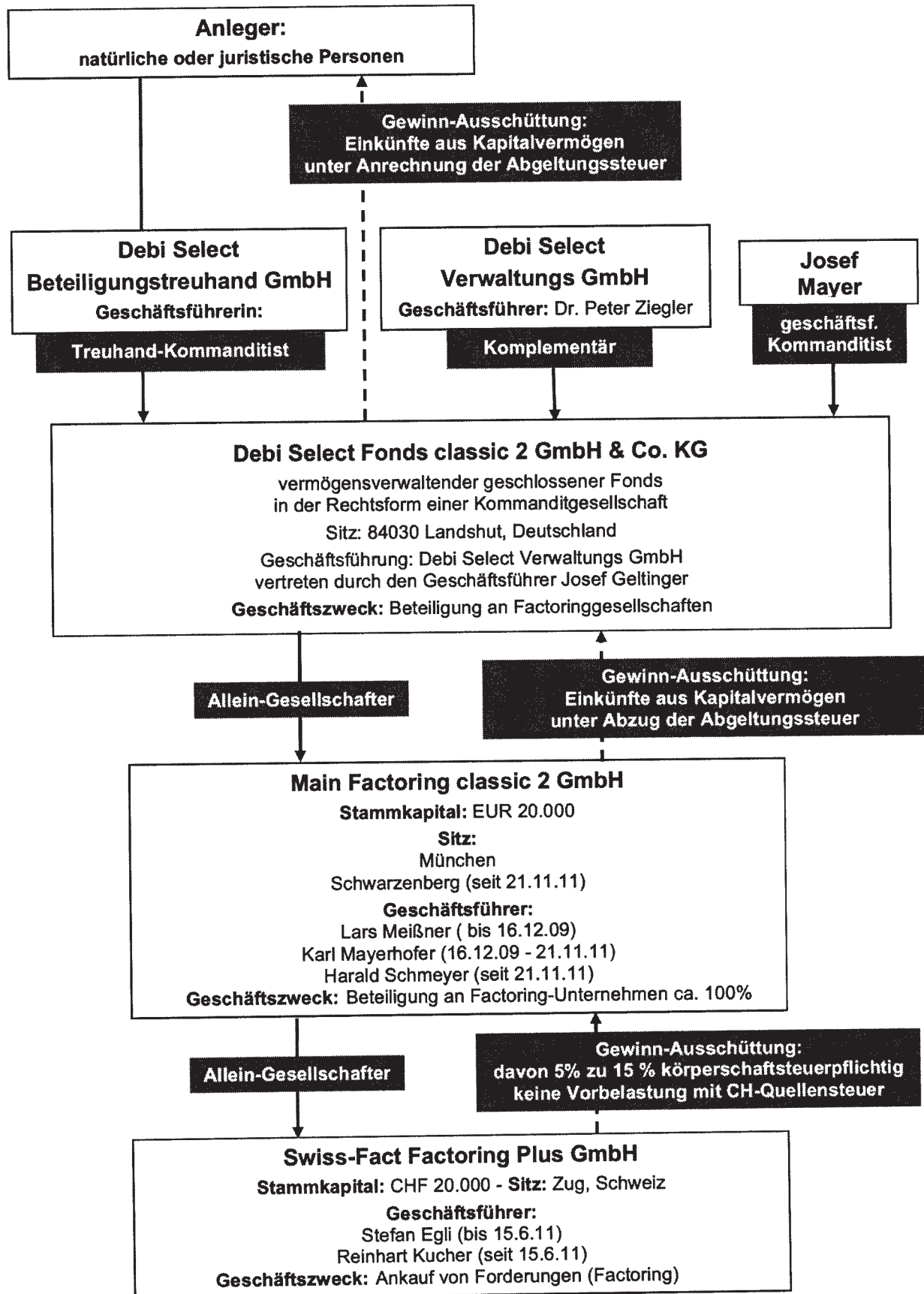

Berechnung des Auseinandersetzungsguthaben zum 31.12.2010
 (§ 45 des Gesellschaftsvertrages)

Beteiligungsgesellschaft: Debi Select flex Fonds GbR

Gesellschafter: _____ **Gesellschafter-Nr.:** _____
 _____ **Vertrags-Nr.** _____

Zeichnungssumme: EUR 3.740,00

	EUR	EUR
<u>tatsächliches Kapital</u> (§ 45 Abs. 1 Satz 1 des Gesellschaftsvertrages)		
<u>Kapitalkonto I</u> (§ 7 Abs. 1 Ziff. 1 des Gesellschaftsvertrages):		
übernommener Kapitalanteil:	3.740,00	
Bildung der Kapitalrücklage (§ 30 des Gesellschaftsvertrages)	- 374,00	3.366,00

<u>Konto ausstehende Einlagen</u> (§ 7 Abs. 1 Ziff. 2 des Gesellschaftsvertrages):		
Zeichnungssumme	3.740,00	
abzgl. Einzahlungen	-3.746,00	
zzgl. Belastung Rücklastschriftgebühren	6,00	
zzgl. Belastung Schadenersatz wg. Herabsetzung der ursprüngl. Zeichnungssumme (§ 12 Abs. 5 des Gesellschaftsvertrages)	1.891,51	-1.891,51

<u>Kapitalkonto II</u> (§ 7 Abs. 1 Ziff. 3 des Gesellschaftsvertrages):		
Gewinnanteile bis einschl. Vorjahr	594,72	
abzgl. Entnahmen bis einschl. Vorjahr	0,00	
abzgl. anrechenb Kapitalertragsteuer + Soli bis einschl. Vorjahr	- 18,22	

Zwischensaldo per Ende Vorjahr	576,50	
abzgl. Vorabentnahmen lfd. Jahr	- 230,35	
abzgl. Verlustanteil lfd. Jahr	-4.010,00	
abzgl. anrechenb. Kapitalertragsteuer + Soli lfd. Jahr	0,00	

Saldo Kapitalkonto II per Ende lfd. Jahr	-3.663,85	-3.663,85
	=====	
Gesamt-Saldo des tatsächlichen Kapitals per Ende lfd. Jahr		-2.189,36

Differenz zwischen Buchwert- u. Verkehrswert von Beteiligungen
 (§ 45 Abs. 2 Satz 2 des Gesellschaftsvertrages)

durch die im Jahresabschluss 2010 vorgenommene Abschreibung auf die Beteiligungswerte entspricht der Buchwert dem Verkehrswert 0,00

durch das Ausscheiden des Gesellschafters bedingte Gewerbesteuer
 (§ 45 Abs. 4 des Gesellschaftsvertrages)

da keine stillen Reserven anfallen, entfällt eine Gewerbesteuerbelastung 0,00

Auseinandersetzungsguthaben (+ Wert) / Erstattungsanspruch der Gesellschaft (- Wert) **-2.189,36**

zzgl. Zinsen bis 31.05.2012 **- 514,11**

darauf bereits bezahlt **-3.740,00**

Auszahlungsbetrag (+ Wert) / Rückforderungsanspruch der Gesellschaft (- Wert) **-6.443,47**

=====

Berechnung des Auseinandersetzungsguthaben zum 31.12.2010
 (§ 43 des Gesellschaftsvertrages)

Beteiligungsgesellschaft: Debi Select classic Fonds GbR

Gesellschafter: Gesellschafter-Nr.:
Vertrags-Nr.

Zeichnungssumme: EUR 6.000,00

	EUR	EUR
<u>tatsächliches Kapital</u> (§ 43 Abs. 1 Satz 1 des Gesellschaftsvertrages)		
<u>Kapitalkonto I</u> (§ 7 Abs. 1 Ziff. 1 des Gesellschaftsvertrages):		
übernommener Kapitalanteil:		6.000,00
<u>Konto ausstehende Einlagen</u> (§ 7 Abs. 1 Ziff. 2 des Gesellschaftsvertrages):		
Zeichnungssumme	6.000,00	
abzgl. Einzahlungen	-6.000,00	
zzgl. Belastung Rücklastschriftgebühren	0,00	
zzgl. Belastung Schadenersatz wg. Herabsetzung der ursprüngl. Zeichnungssumme (§ 10 Abs. 5 des Gesellschaftsvertrages)	0,00	0,00

<u>Kapitalkonto II</u> (§ 7 Abs. 1 Ziff. 3 des Gesellschaftsvertrages):		
Gewinnanteile bis einschl. Vorjahr	2.112,55	
abzgl. Entnahmen bis einschl. Vorjahr	-1.538,20	
abzgl. anrechenb Kapitalertragsteuer + Soli bis einschl. Vorjahr	- 31,34	

Zwischensaldo per Ende Vorjahr	543,01	
abzgl. Vorabentnahmen lfd. Jahr	0,00	
abzgl. Verlustanteil lfd. Jahr	-5.777,19	
abzgl. anrechenb. Kapitalertragsteuer + Soli lfd. Jahr	0,00	

Saldo Kapitalkonto II per Ende lfd. Jahr	-5.234,18	-5.234,18
	=====	
Gesamt-Saldo des tatsächlichen Kapitals per Ende lfd. Jahr		----- 765,82

Differenz zwischen Buchwert- u. Verkehrswert von Beteiligungen
 (§ 43 Abs. 2 Satz 2 des Gesellschaftsvertrages)

durch die im Jahresabschluss 2010 vorgenommene Abschreibung
 auf die Beteiligungswerte entspricht der Buchwert dem Verkehrswert 0,00

durch das Ausscheiden des Gesellschafters bedingte Gewerbesteuer
 (§ 45 Abs. 4 des Gesellschaftsvertrages)

da keine stillen Reserven anfallen, entfällt eine Gewerbesteuerbelastung 0,00

Auseinandersetzungsguthaben (+ Wert) / Erstattungsanspruch der Gesellschaft (- Wert) 765,82

zzgl. Zinsen bis 31.05.2012 86,79

darauf bereits bezahlt 0,00

Auszahlungsbetrag (+ Wert) / Rückforderungsanspruch der Gesellschaft (- Wert) -----
852,61
=====